

PLANTA BAIXA
ESCALA 1/50

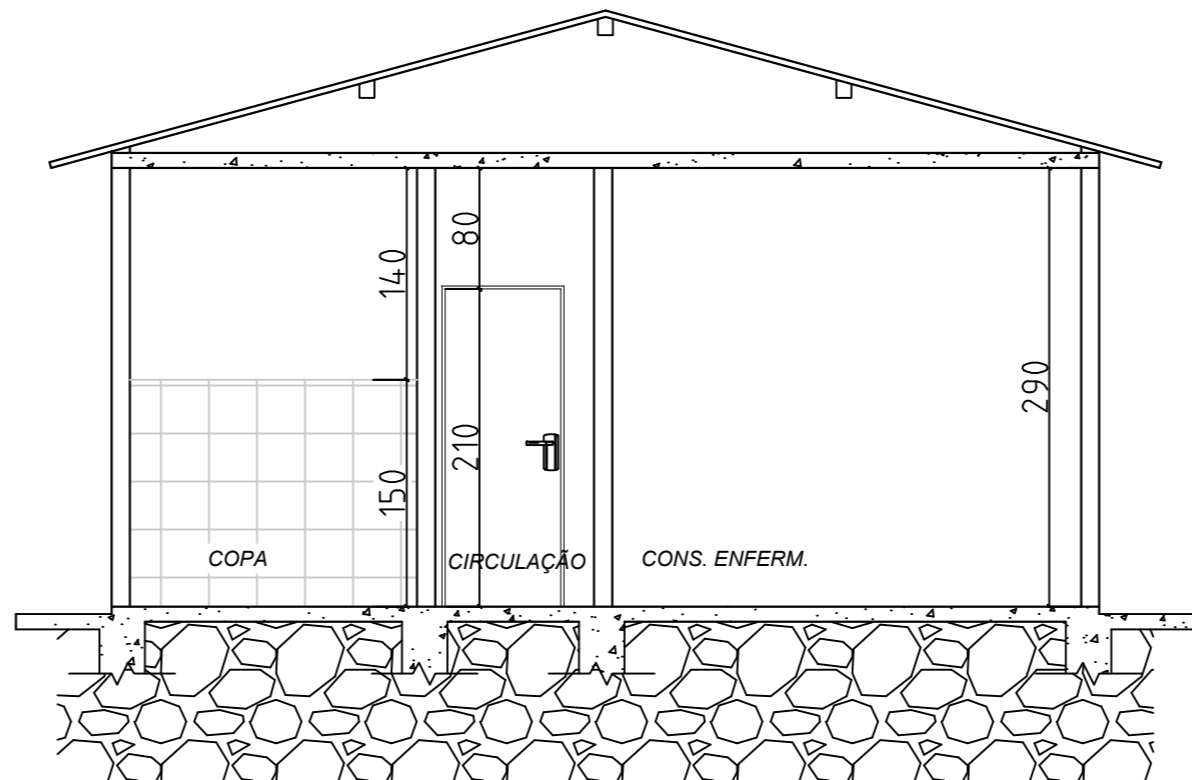

CORTE AA
ESCALA 1/50

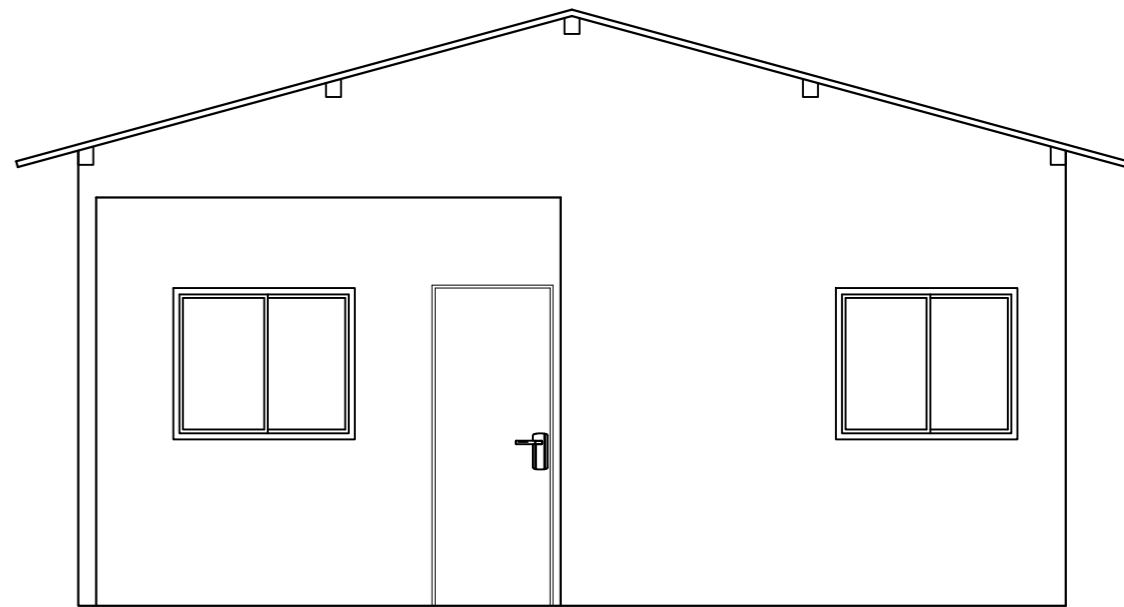

FACHADA
ESCALA 1/50



SITUAÇÃO
ESCALA 1/300

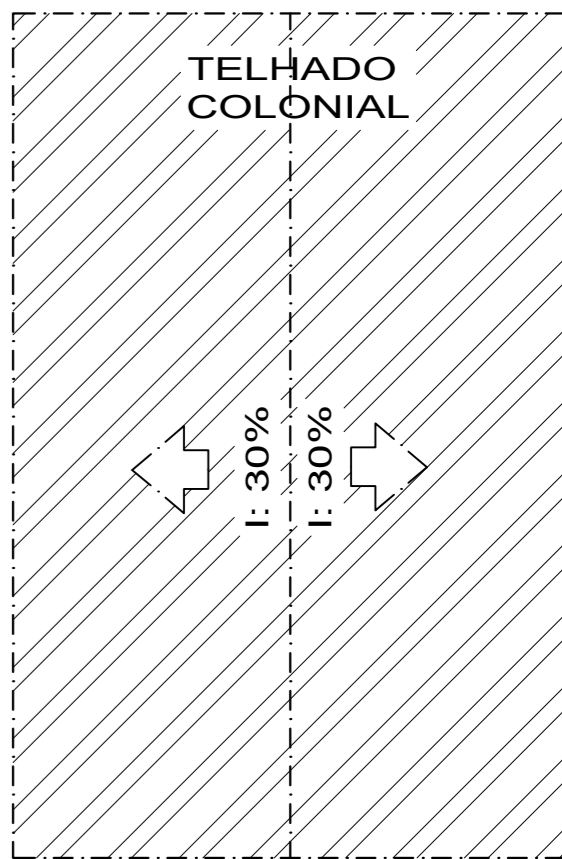

COBERTURA
ESCALA 1/100

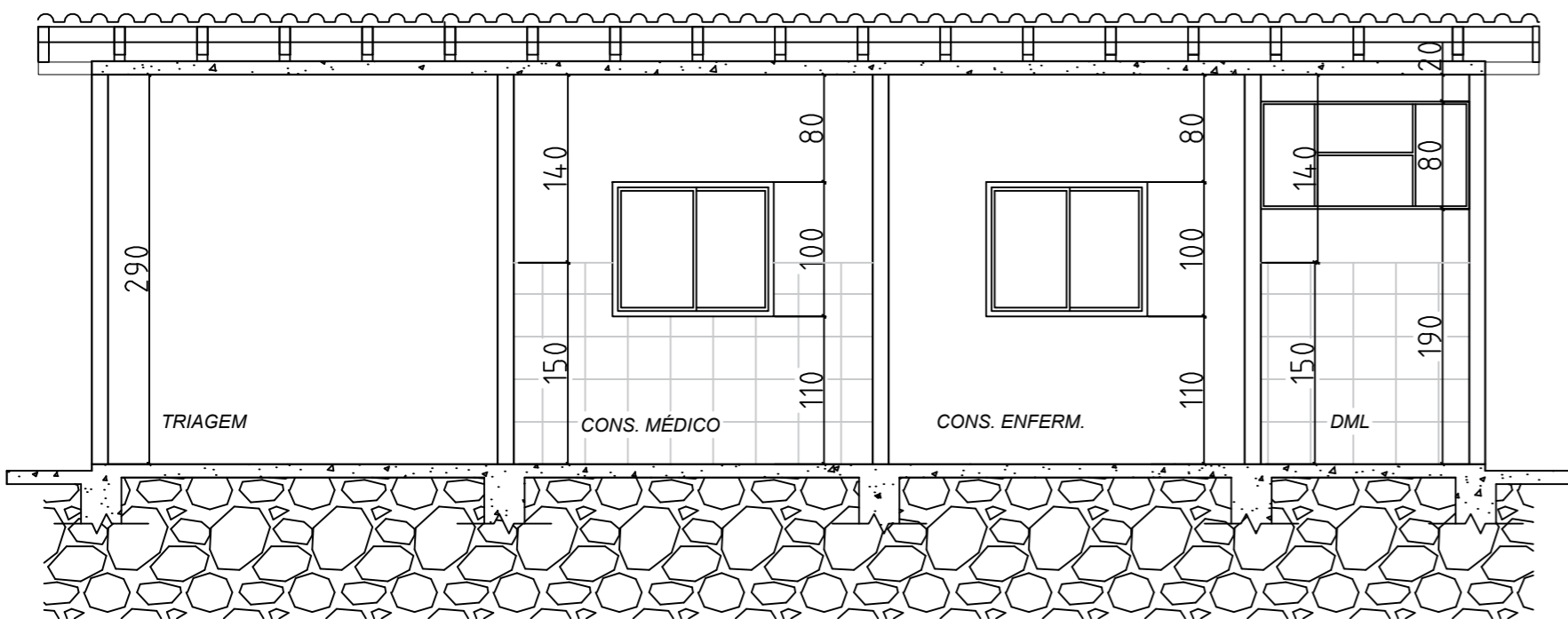

CORTE BB
ESCALA 1/50

PREFEITURA MUNICIPAL DE SÃO FRANCISCO/MG

PROJETO ARQUITETÔNICO REFORMA DA UNIDADE BÁSICA DE SAÚDE DE ALTO SÃO JOÃO		DATA: 30/09/2024
ENDEREÇO: ESTRADA DE ACESSO, S/N, POVOADO ALTO SÃO JOÃO - ZONA RURAL - SÃO FRANCISCO/MG		ÁREAS: TERRENO: 360,00m ² CONSTRUÇÃO: 67,71m ² TAXA DE OCUPAÇÃO: 18,80%
RESPONSÁVEL TÉCNICO:	PROPRIETÁRIO:	ESCALA: INDICADA
KARLA ALMEIDA VELOSO Eng. civil: CREA Nº:205.273/MG	PREF. MUNICIPAL DE SÃO FRANCISCO CNPJ: 22.679.153/0001-40	PRANCHA: 01/01